

徳島県土整備部営繕課	●工事名	R3 営繕 青少年センター 徳・徳島 解体工事 (1)	●図面番号	B-100	有限会社 佐藤建築企画設計 徳島市幸町1丁目43番地 TEL (088) 625-1759 管理建築士 板東 毅 1級建築士登録 333704号
	●図面名	便所展開図 (2)	●縮尺	1/50	

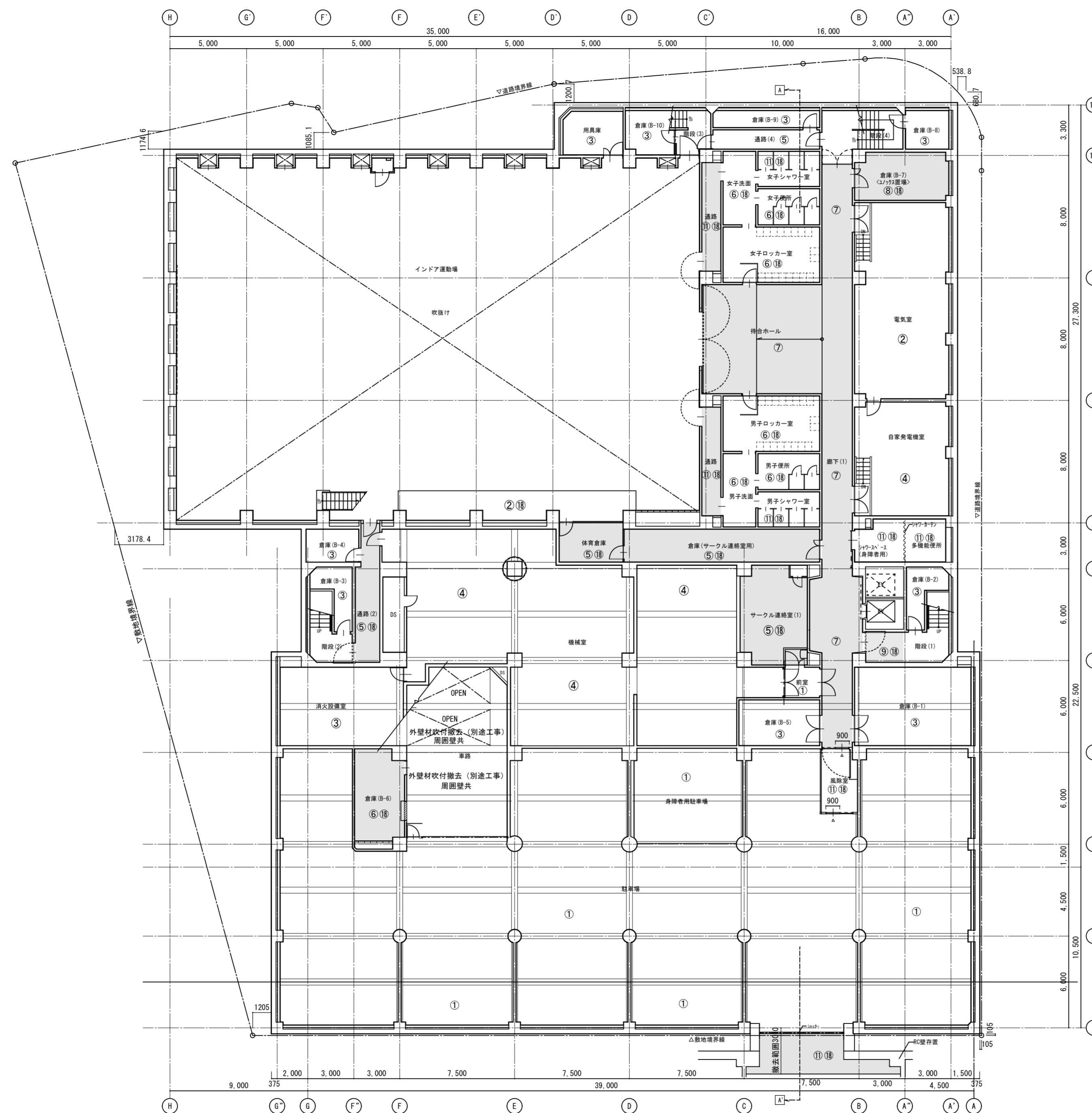

■天井仕上げリスト

①	RC現し
②	モルタル押し
③	モルタル刷毛引き
④	吸音板 t=20 (GW充填)
⑤	PBt=9.5張り
⑥	有孔PBt=9.5張り
⑦	化粧PBt=9.5張り
⑧	PBt=12.5張り
⑨	有孔PBt=12.5張り
⑩	化粧PBt=12.5張り
⑪	ケイカル板 t=6張り
⑫	岩綿吸音板 t=9張り
⑬	岩綿吸音板 t=12張り
⑭	石綿吸音板曲加工 (RWt=50) 張り
⑮	石綿板 t=4張り
⑯	LGS μ -ハ μ -@100 天井裏EP塗り
⑰	鋼製格子組
⑱	EP塗り
⑳	網入りガラス t=6.8

地階天井伏図 1/200

凡例
 7x μ 以上有建材を示す。

徳島県土整備部営繕課	●工事名	R3 営繕 青少年センター 徳・徳島 解体工事 (1)	●図面番号	B-101	有限会社 佐藤建築企画設計 徳島市幸町1丁目4番地 TEL (088) 625-1759 管理建築士 板東 毅 1級建築士登録 333704号
	●図面名	地階天井伏図	●縮尺	1/200	



■天井仕上げリスト

①	RC現し
②	モルタル押エ
③	モルタル刷毛引き
④	吸音ボード t=20 (GW充填)
⑤	PBt=9.5張り
⑥	有孔PBt=9.5張り
⑦	化粧PBt=9.5張り
⑧	PBt=12.5張り
⑨	有孔PBt=12.5張り
⑩	化粧PBt=12.5張り
⑪	ケイカル板 t=6張り
⑫	岩綿吸音板 t=9張り
⑬	岩綿吸音板 t=12張り
⑭	石綿吸音板曲加工 (RWt=50) 張り
⑮	石綿板 t=4張り
⑯	LGSルーフ @100 天井裏EP塗り
⑰	鋼製格子組
⑱	EP塗り
⑳	網入りガラス t=6.8

1階天井伏図 1/200

凡例
 72^ス含有建材を示す。

徳島県県土整備部管轄課	●工事名	R3営繕 青少年センター 徳・徳島 解体工事 (1)	●図面番号	B-102	有限会社 佐藤建築企画設計 徳島市幸町1丁目43番地 TEL (088) 625-1759 管理建築士 板東 毅 1級建築士登録 333704号
	●図面名	1階天井伏図	●縮尺	1/200	

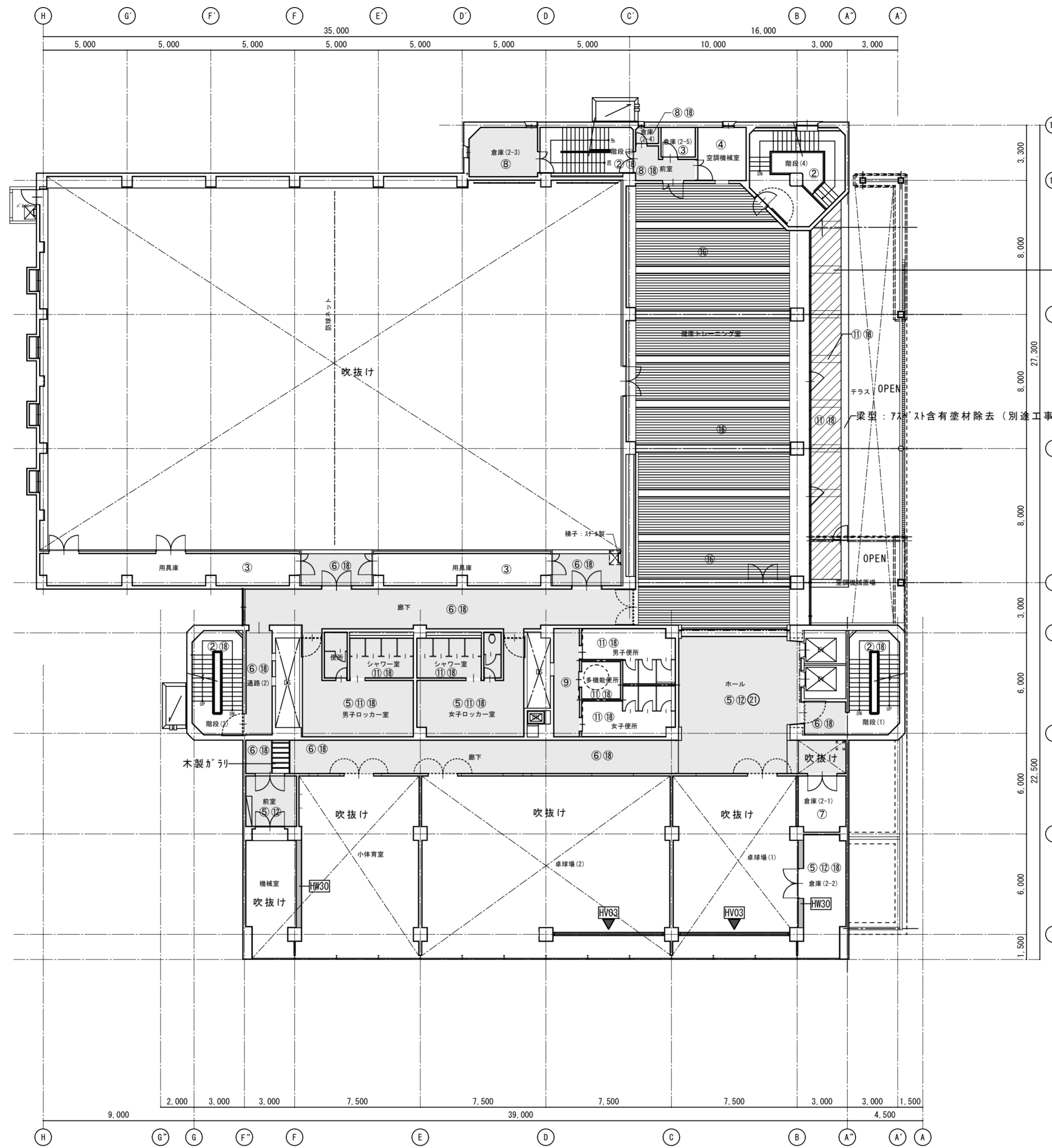

ハッチ部：隠蔽部に7x8'スチ含有塗材有り

■天井仕上がりリスト

①	RC現し
②	モルタル押エ
③	モルタル刷毛引き
④	吸音ボード t=20 (GW充填)
⑤	PBt=9.5張り
⑥	有孔PBt=9.5張り
⑦	化粧PBt=9.5張り
⑧	PBt=12.5張り
⑨	有孔PBt=12.5張り
⑩	化粧PBt=12.5張り
⑪	ケイカル板 t=6張り
⑫	岩綿吸音板 t=9張り
⑬	岩綿吸音板 t=12張り
⑭	石綿吸音板曲加工 (RWt=50) 張り
⑮	石綿板 t=4張り
⑯	LGS μ -ハ μ -@100 天井裏EP塗り
⑰	鋼製格子組
⑱	EP塗り
⑲	クロス貼り
⑳	網入りガラス t=6.8
㉑	吹付タイル

凡例
 7x8'スチ含有塗材を示す。

2階天井伏図 1/200

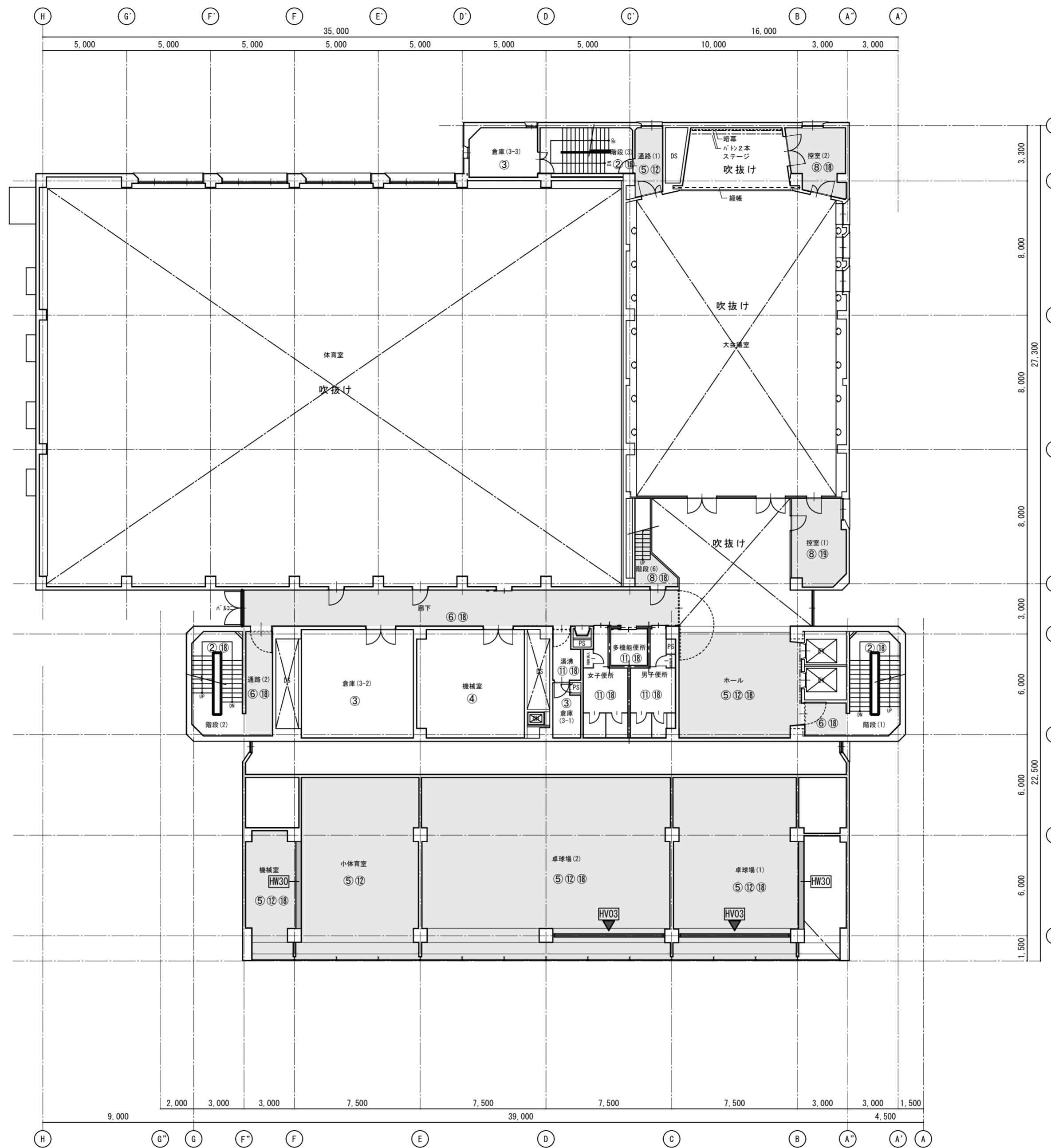

■天井仕上げリスト

①	RC現し
②	モルタル押し
③	モルタル刷毛引き
④	吸音ホ-ト' t=20 (GW充填)
⑤	PBt=9.5張り
⑥	有孔PBt=9.5張り
⑦	化粧PBt=9.5張り
⑧	PBt=12.5張り
⑨	有孔PBt=12.5張り
⑩	化粧PBt=12.5張り
⑪	ケイ化板 t=6張り
⑫	岩綿吸音板 t=9張り
⑬	岩綿吸音板 t=12張り
⑭	石綿吸音板曲加工 (RWt=50) 張り
⑮	石綿板 t=4張り
⑯	LGSル-ハ'-@100 天井裏EP塗り
⑰	鋼製格子組
⑱	EP塗り
⑲	クロス貼り
⑳	網入りガラス t=6.8

凡例
 7ス^ス含有建材を示す。

3階天井伏図 1/200

徳島県土整備部営繕課	●工事名	R3営繕 青少年センター 徳・徳島 解体工事 (1)	●図面番号	B-104	有限会社 佐藤建築企画設計 徳島市幸町1丁目43番地 TEL (088) 625-1759 管理建築士 板東 毅 1級建築士登録 333704号
	●図面名	3階天井伏図	●縮尺	1/200	



■天井仕上げリスト

①	RC現し
②	モルタル押し
③	モルタル刷毛引き
④	吸音ボード t=20 (GW充填)
⑤	PBt=9.5張り
⑥	有孔PBt=9.5張り
⑦	化粧PBt=9.5張り
⑧	PBt=12.5張り
⑨	有孔PBt=12.5張り
⑩	化粧PBt=12.5張り
⑪	ケイカル板 t=6張り
⑫	岩綿吸音板 t=9張り
⑬	岩綿吸音板 t=12張り
⑭	石綿吸音板曲加工 (RWt=50) 張り
⑮	石綿板 t=4張り
⑯	LGS μ -パ μ @100 天井裏EP塗り
⑰	鋼製格子組
⑱	EP塗り
⑲	クロス貼り
⑳	網入りガラス t=6.8

凡例
 7x μ 含有建材を示す。

4階天井伏図 1/200



■天井仕上げリスト	
①	RC現し
②	珪藻土
③	珪藻土刷毛引き
④	吸音ホート t=20 (GW充填)
⑤	PBt=9.5張り
⑥	有孔PBt=9.5張り
⑦	化粧PBt=9.5張り
⑧	PBt=12.5張り
⑨	有孔PBt=12.5張り
⑩	化粧PBt=12.5張り
⑪	ケイカル板 t=6張り
⑫	岩綿吸音板 t=9張り
⑬	岩綿吸音板 t=12張り
⑭	石綿吸音板曲加工 (RWt=50) 張り
⑮	石綿板 t=4張り
⑯	LGSルーフ @100 天井裏EP塗り
⑰	鋼製格子組
⑱	EP塗り
⑲	クロス貼り
⑳	網入りガラス t=6.8

凡例
 7ス^ス含有建材を示す。

5階天井伏図 1/200

	徳島県土整備部営繕課	●工事名 R3営繕 青少年センター 徳・徳島 解体工事 (1)	●図面番号 B-106	有限会社 佐藤建築企画設計 徳島市幸町1丁目4番地 TEL (088) 625-1759
		●図面名 5階天井伏図	●縮尺 1/200	管理建築士 板東 毅 1級建築士登録 333704号

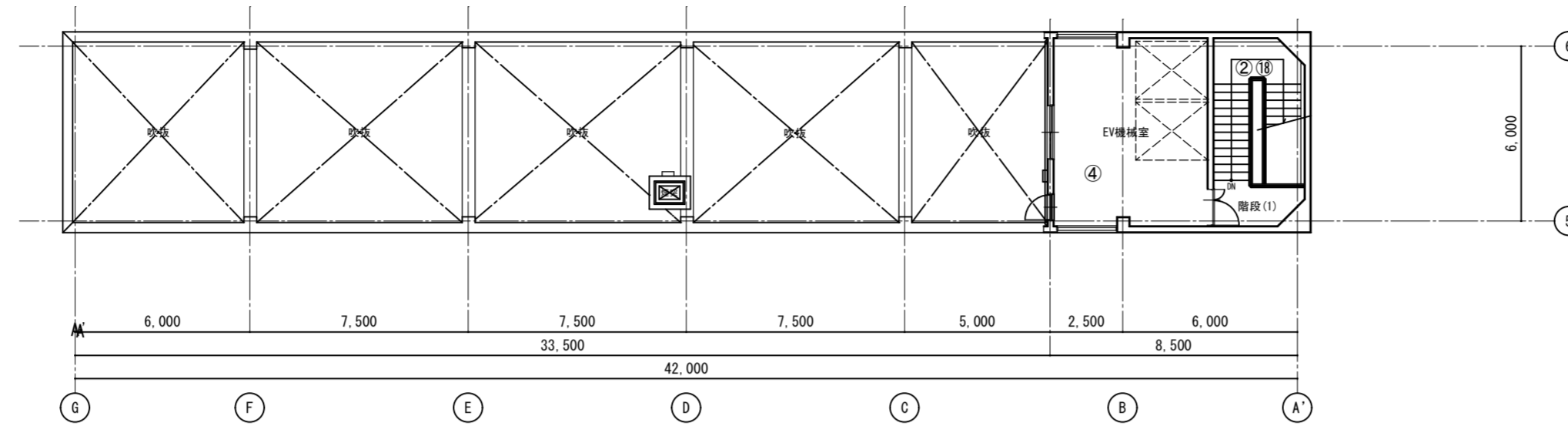

PH2階天井伏図 1/200

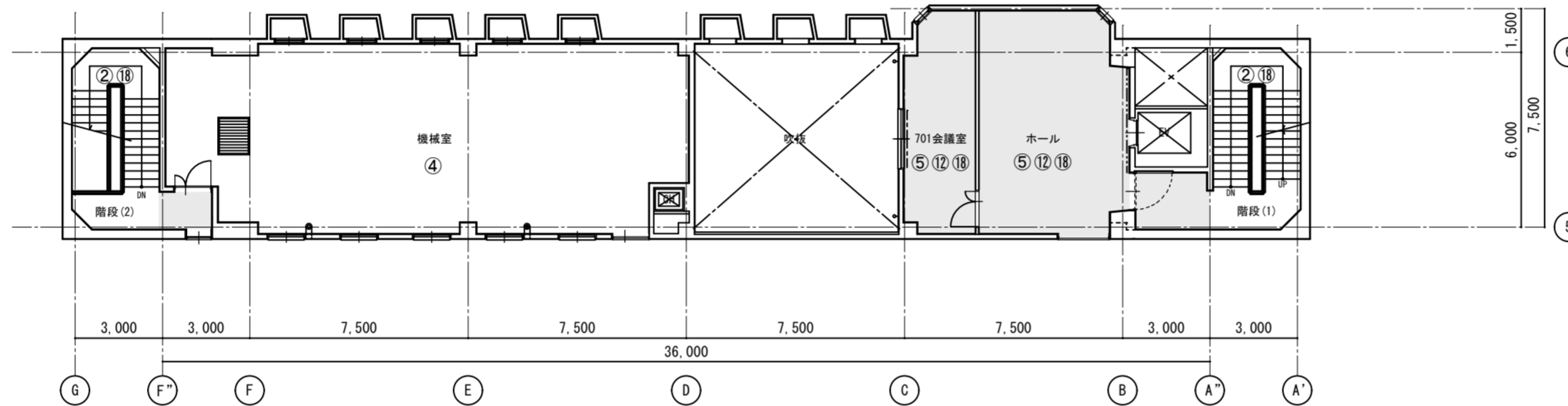

PH1階天井伏図 1/200



6階天井伏図 1/200

■天井仕上げリスト	
①	RC現し
②	モルタル押エ
③	モルタル刷毛引き
④	吸音ボード t=20 (GW充填)
⑤	PBt=9.5張り
⑥	有孔PBt=9.5張り
⑦	化粧PBt=9.5張り
⑧	PBt=12.5張り
⑨	有孔PBt=12.5張り
⑩	化粧PBt=12.5張り
⑪	ケイカル板 t=6張り
⑫	岩綿吸音板 t=9張り
⑬	岩綿吸音板 t=12張り
⑭	石綿吸音板曲加工 (RWt=50) 張り
⑮	石綿板 t=4張り
⑯	LGSルーフ @100 天井裏EP塗り
⑰	鋼製格子組
⑱	EP塗り
⑲	クロス貼り
⑳	網入りガラス t=6.8

凡例
 7x7' 含有建材を示す。

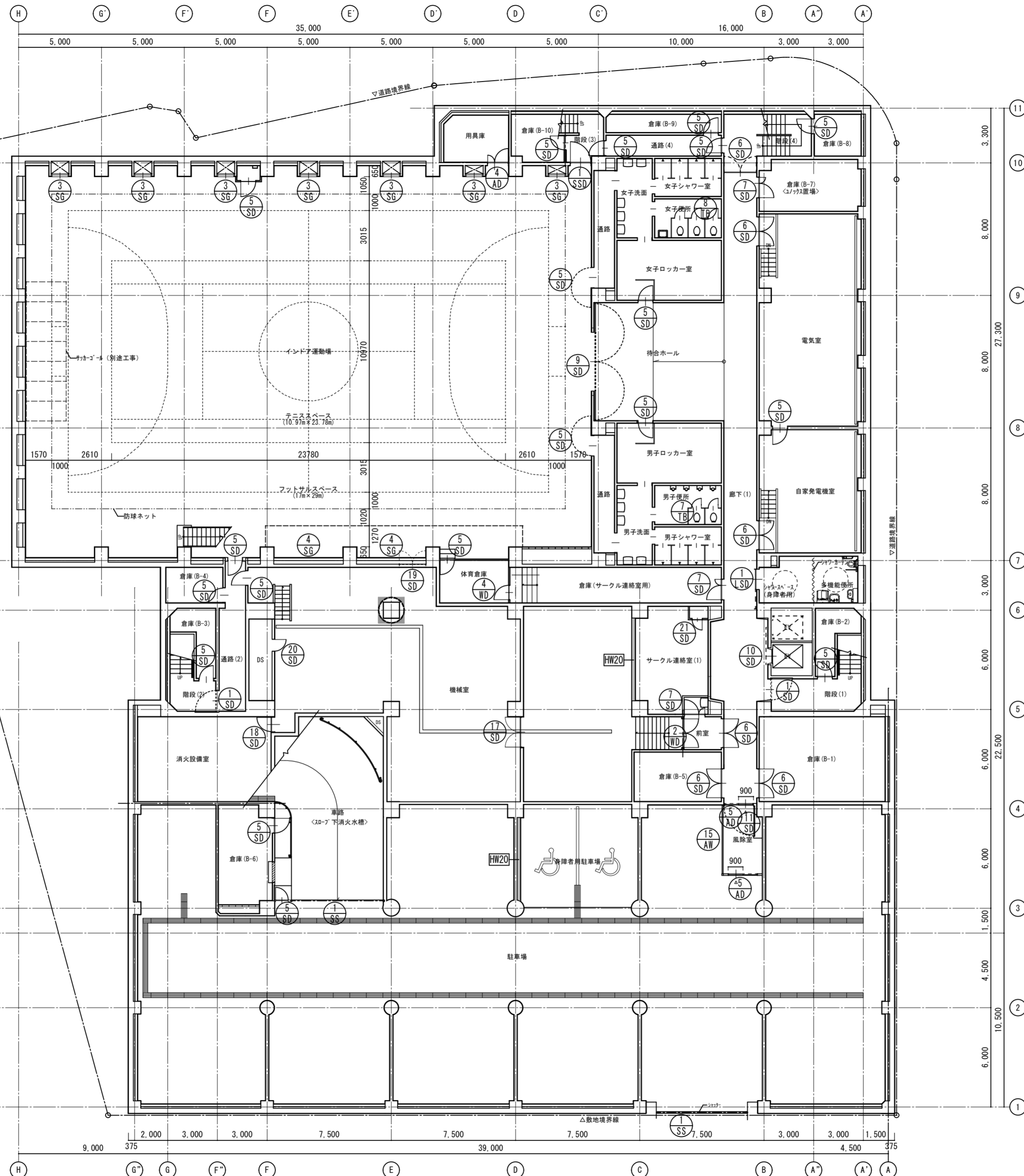

地階建具キープラン 1/200

徳島県土整備部営繕課	●工事名 R3営繕 青少年センター 徳・徳島 解体工事(1)	●図面番号 B-108	有限会社 佐藤建築企画設計 徳島市幸町1丁目43番地 TEL (088) 625-1759
	●図面名 地階建具キープラン	●縮尺 1/200	管理建築士 板東 毅 1級建築士登録 333704号

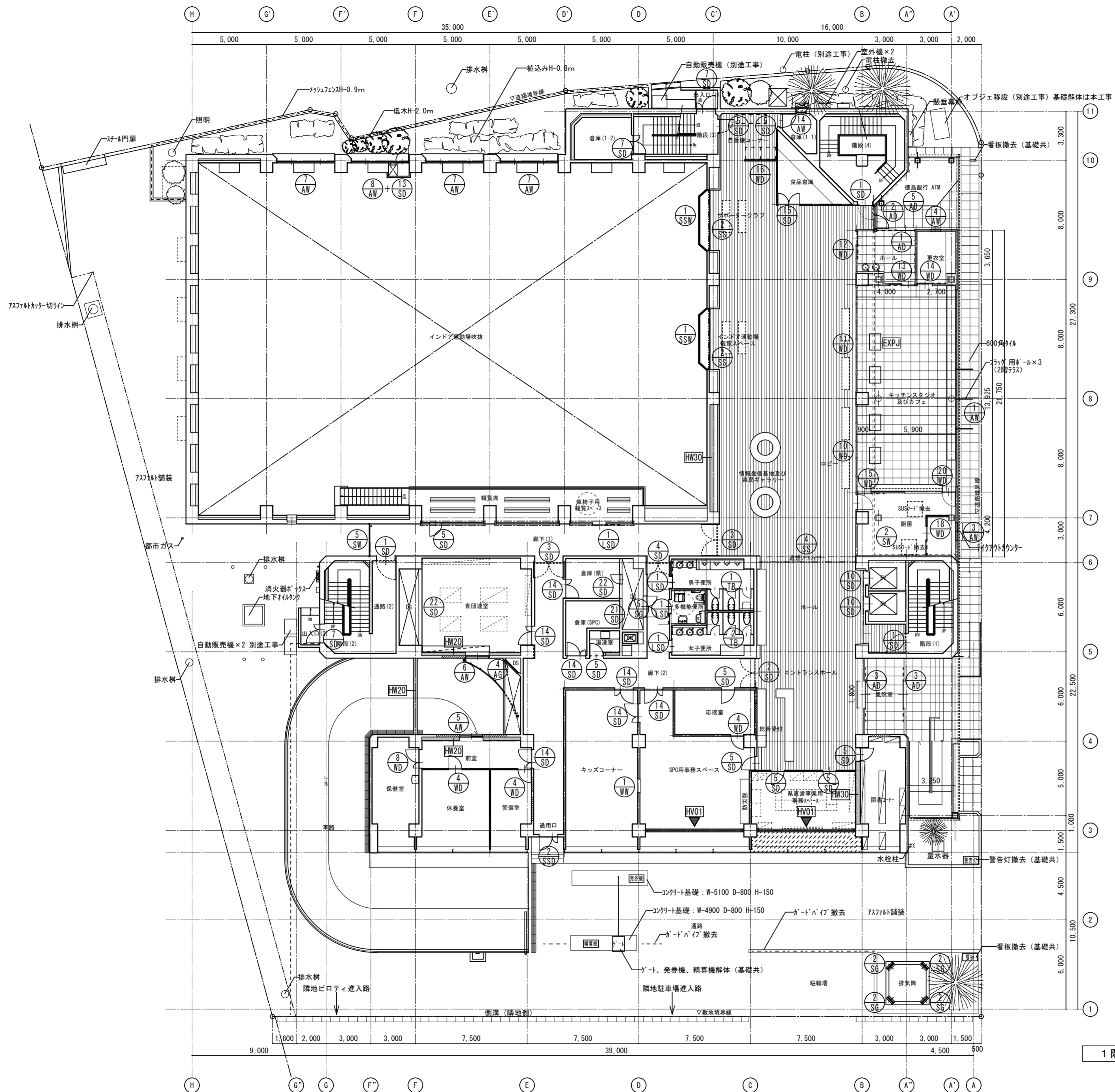

1階建具キープラン 1/200

徳島県土整備部営繕課	●工事名	R3 営繕 青少年センター 徳・徳島 解体工事 (1)	●図面番号	B-109	有限会社 佐藤建築企画設計 徳島市幸町1丁目4番地 TEL (088) 625-1759 管理建築士 板東 毅 1級建築士登録 333704号
	●図面名	1階建具キープラン	●縮尺	1/200	

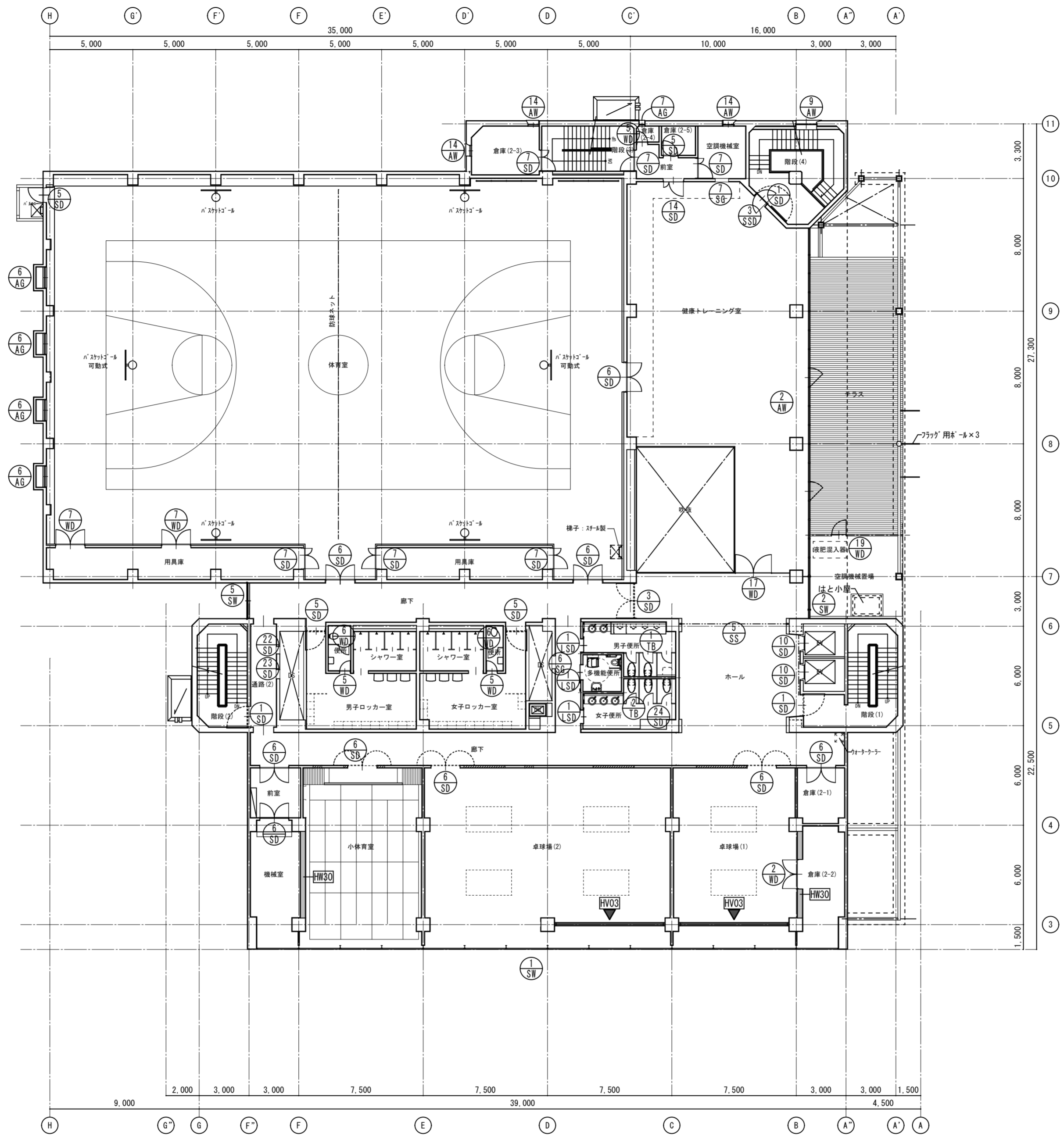

2階建具キープラン 1/200

徳島県土整備部営繕課	●工事名 R3営繕 青少年センター 徳・徳島 解体工事(1)	●図面番号 B-110	有限会社 佐藤建築企画設計 徳島市幸町1丁目4番地 TEL (088) 625-1759
	●図面名 2階建具キープラン	●縮尺 1/200	管理建築士 板東 毅 1級建築士登録 333704号

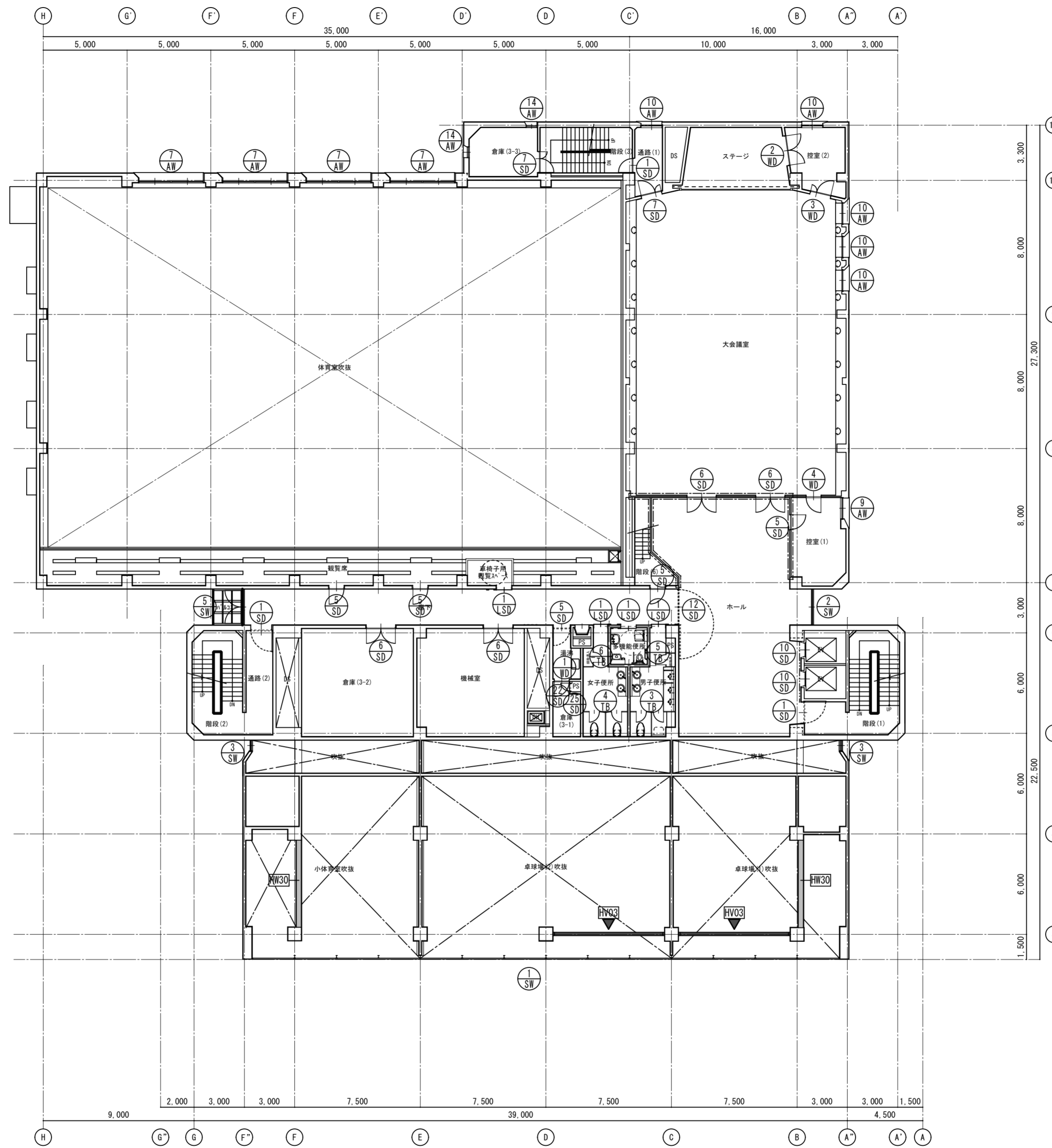

3階建具キープラン 1/200

徳島県土整備部営繕課	●工事名	R3 営繕 青少年センター 徳・徳島 解体工事 (1)	●図面番号	B-111	有限会社 佐藤建築企画設計 徳島市幸町1丁目43番地 TEL (088) 625-1759 管理建築士 板東 毅 1級建築士登録 333704号
	●図面名	3階建具キープラン	●縮尺	1/200	

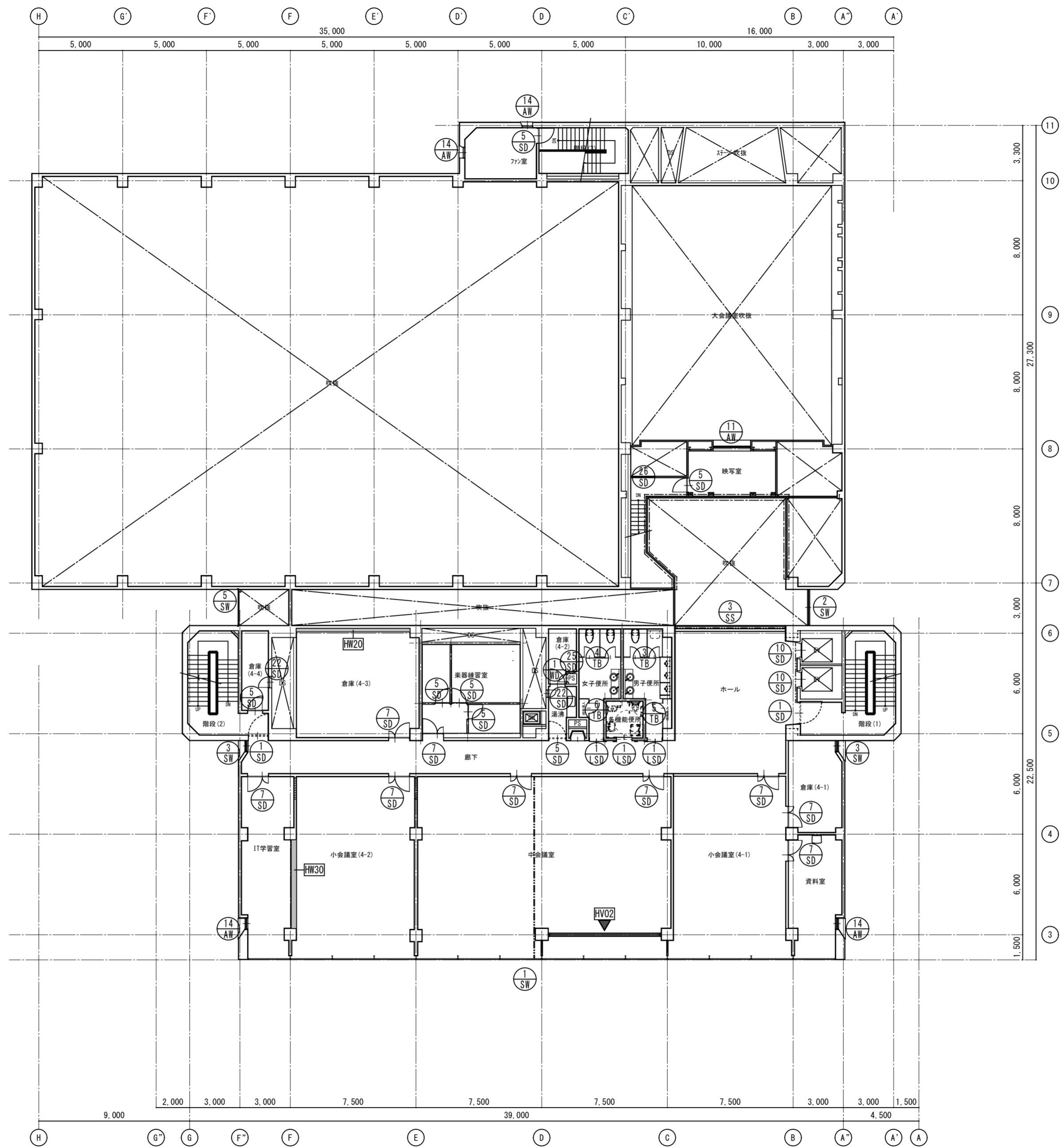

4階建具キープラン 1/200

	徳島県土整備部営繕課	●工事名 R3営繕 青少年センター 徳・徳島 解体工事(1)	●図面番号 B-112	有限会社 佐藤建築企画設計 徳島市幸町1丁目4番地 TEL (088) 625-1759
		●図面名 4階建具キープラン	●縮尺 1/200	管理建築士 板東 毅
				1級建築士登録 333704号

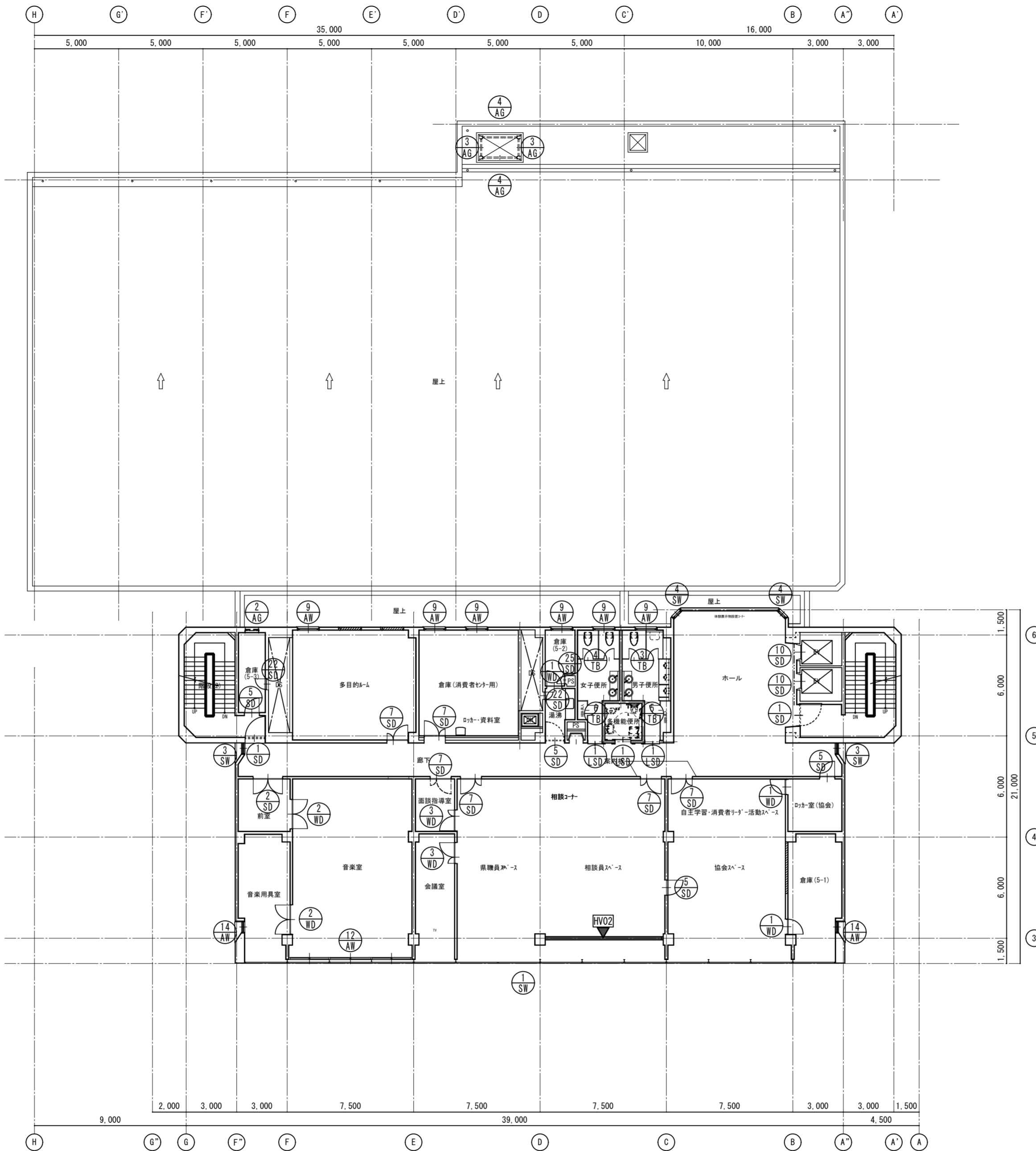

5階建具キープラン 1/200

	徳島県県土整備部営繕課	●工事名 R3営繕 青少年センター 徳・徳島 解体工事(1)	●図面番号 B-113	有限会社 佐藤建築企画設計 徳島市幸町1丁目43番地 TEL (088) 625-1759
		●図面名 5階建具キープラン	●縮尺 1/200	管理建築士 板東 毅 1級建築士登録 333704号

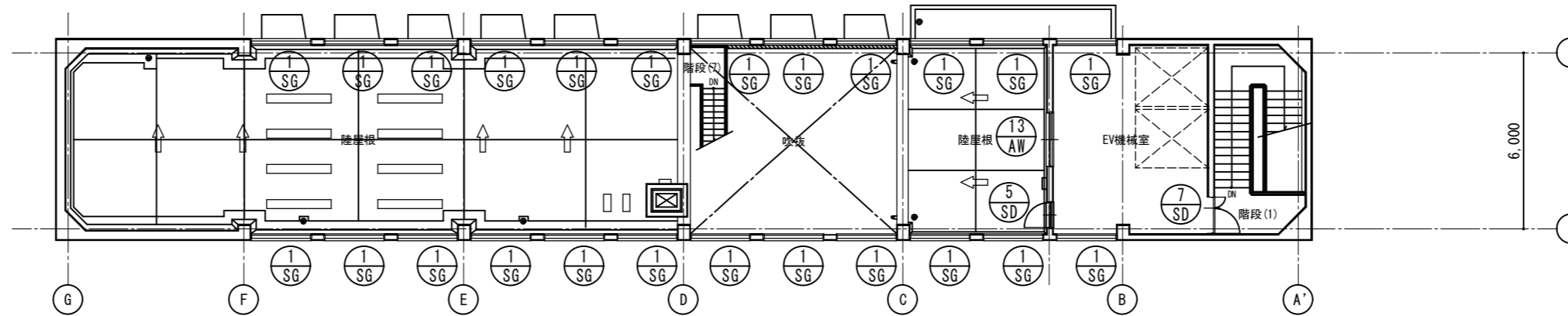

PH2階建具キープラン 1/200

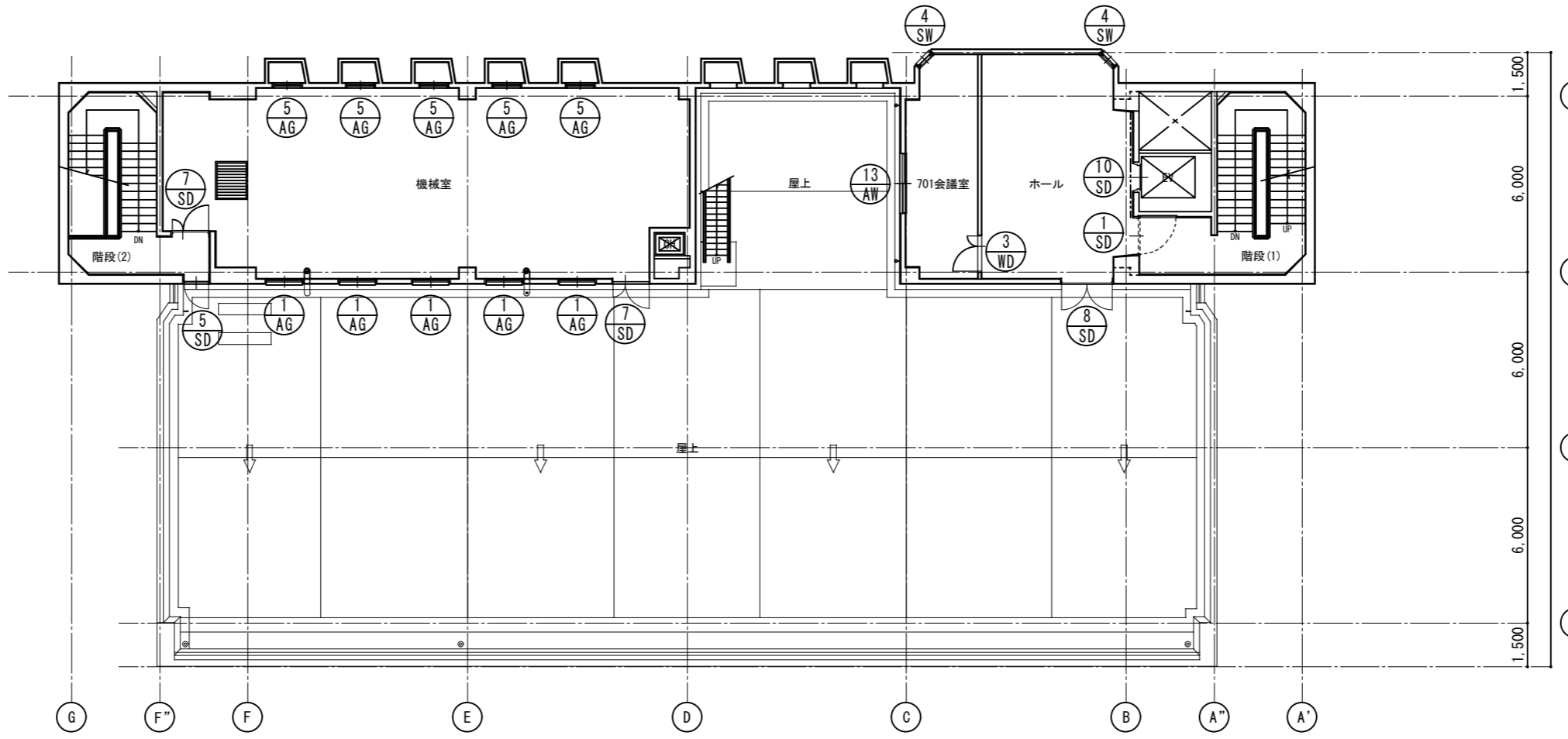

PH1階建具キープラン 1/200

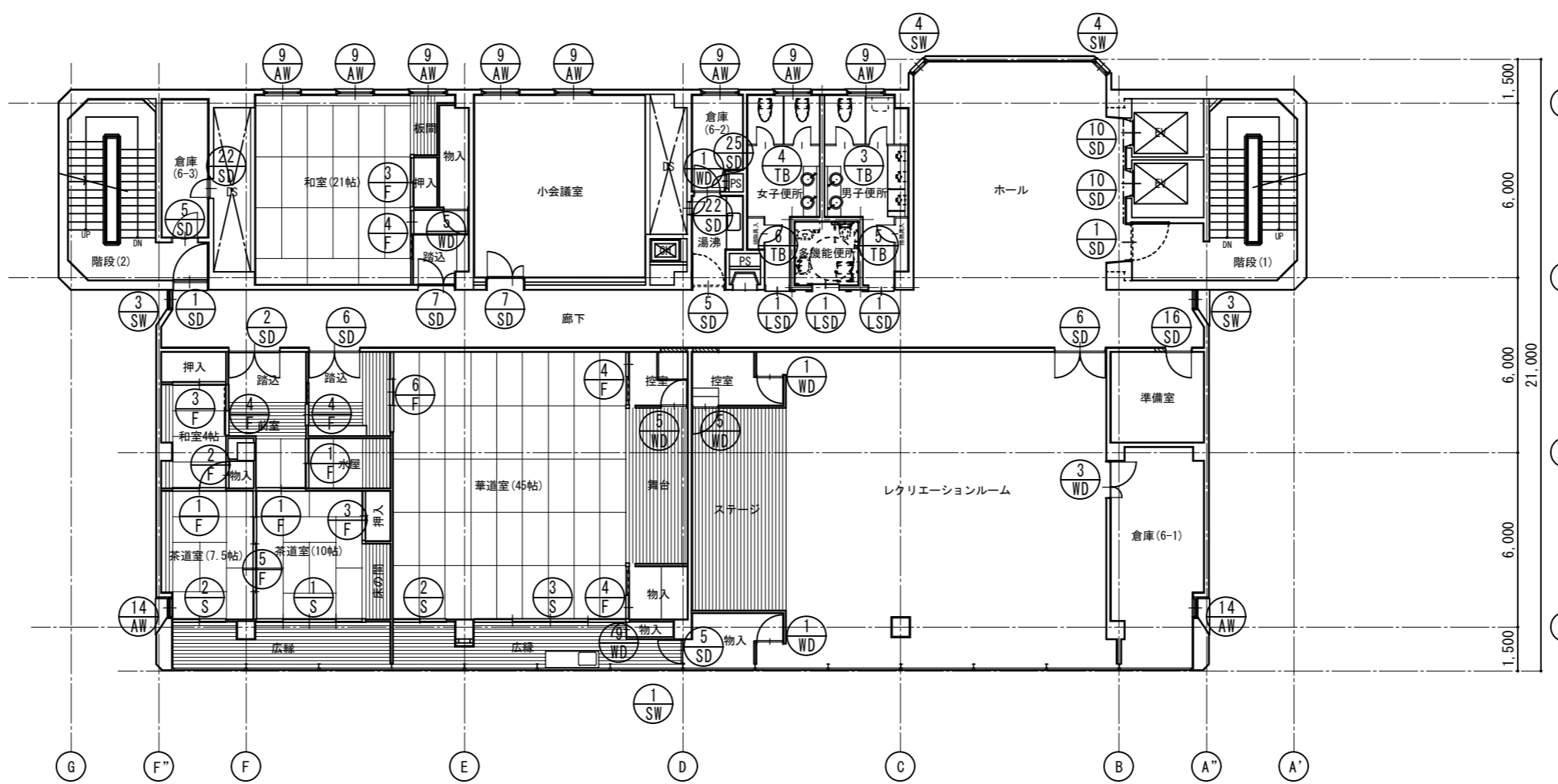

6階建具キープラン 1/200

徳島県県土整備部営繕課	●工事名	R3 営繕 青少年センター 徳・徳島 解体工事 (1)	●図面番号	B-114	有限会社 佐藤建築企画設計 徳島市幸町1丁目4番地 TEL (088) 625-1759 管理建築士 板東 毅 1級建築士登録 333704号
	●図面名	6階、PH1階、PH2階建具キープラン	●縮尺	1/200	

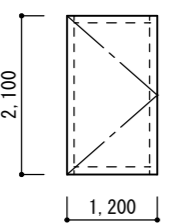
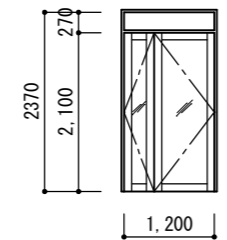
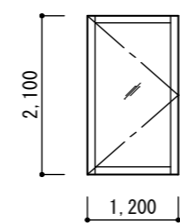
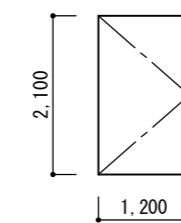
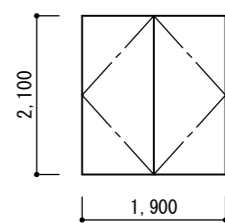
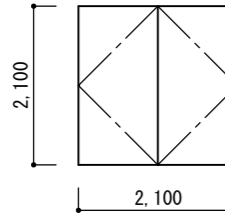
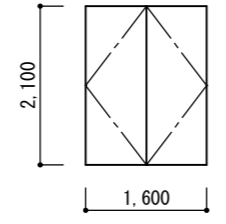
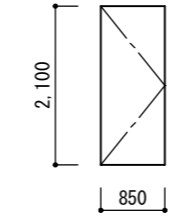
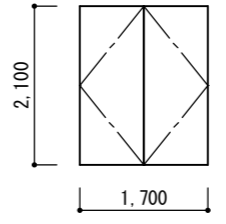
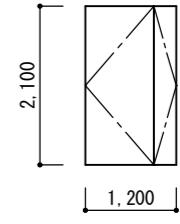
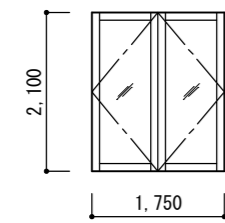
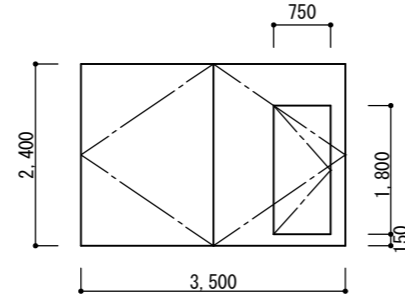
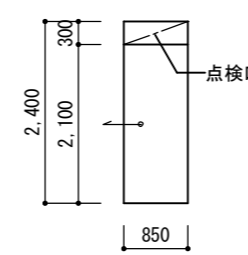
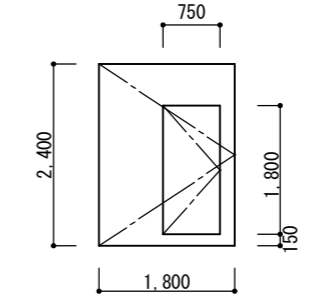
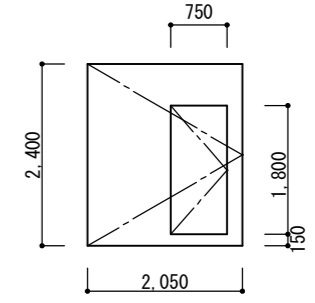
記号・形式	① SSD SUS製 片開きドア 1	② SSD SUS製 片開き扉ドア 1	③ SSD SUS製 片開き扉ドア 1	① SD 鋼製 片開きドア(常開) 18	② SD 鋼製 両開きドア(常開) 3
形状	※特定防火設備 			※特定防火設備(煙感運動) 	※特定防火設備 
室名	BF 階段(3)	1F 通用口	2F 階段(4)	階段(1)(2)(3)(4)	各室
材質	ステンレスHL	ステンレスHL	ステンレスHL	スチール	スチール
仕上	—	—	—	F P 塗り	F P 塗り
見込	100	100	100	100	100
硝子	—	トーマイ磨きガラス5	トーマイ磨きガラス5	—	—
建具金物					
備考					
記号・形式	③ SD 鋼製 両開きドア(常開) 3	④ SD 鋼製 両開きドア(1F廊下のみ常開) 1	⑤ SD 鋼製 片開きドア 53	⑥ SD 鋼製 両開きドア 21	⑦ SD 鋼製 親子開きドア 34
形状	※特定防火設備(煙感運動) 	※特定防火設備(煙感運動) 	※特定防火設備 	※特定防火設備 	※特定防火設備 
室名	各室	1F 廊下	各室	各室	各室
材質	スチール	スチール	スチール	スチール	スチール
仕上	F P 塗り	F P 塗り	F P 塗り	F P 塗り	F P 塗り
見込	100	100	100	86	100
硝子	—	—	—	—	—
建具金物					
備考					
記号・形式	⑧ SD 鋼製 両開きドア 1	⑨ SD 鋼製 常時開放式くぐり戸付両開き戸 1	⑩ SD 鋼製 常時開放式 片引き戸 14	⑪ SD 鋼製 常時開放式くぐり戸付片開き戸 1	⑫ SD 鋼製 常時開放式くぐり戸付片開き戸 1
形状		※特定防火設備(煙感知器運動閉鎖) 	※特定防火設備(煙感知器運動閉鎖) 三和シャッター・トリアコン連煙引戸 程度 	※特定防火設備(煙感知器運動閉鎖) 	※特定防火設備(煙感知器運動閉鎖) 
室名	R1F ホール	BF インドア運動場	E V 前	BF 風除室	3F ホール
材質	スチール	垂鉛めっき銅板t=1.67ラッシュ	垂鉛めっき銅板t=1.67ラッシュ	垂鉛めっき銅板t=1.67ラッシュ	垂鉛めっき銅板t=1.67ラッシュ
仕上	F P 塗り	錆止め塗装の上SOP塗	錆止め塗装の上SOP塗	錆止め塗装の上SOP塗	錆止め塗装の上SOP塗
見込	100	86	210	86	86
硝子	網入トーマイ6.8	—	—	—	—
建具金物					
備考					

徳島県土整備部営繕課	●工事名 R3 営繕 青少年センター 徳・徳島 解体工事(1)	●図面番号 B-115	有限会社 佐藤建築企画設計 徳島市幸町1丁目43番地 TEL (088) 625-1759
	●図面名 鋼製建具表-1	●縮尺 1/100	管理建築士 板東 毅 1級建築士登録 333704号

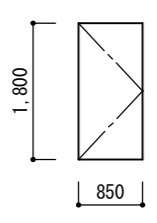
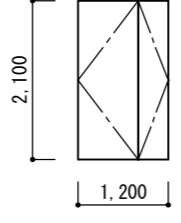
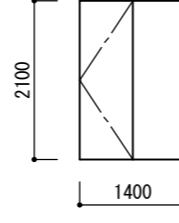
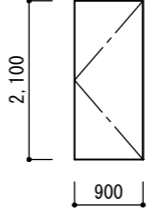
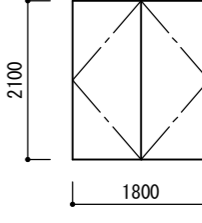
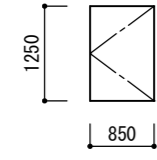
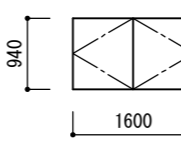
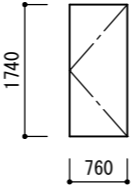
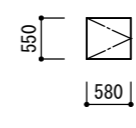
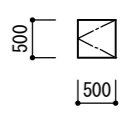
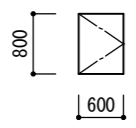
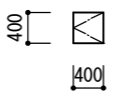
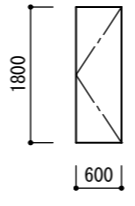
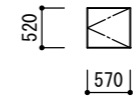
記号・形式	⑬ SD 鋼製 常時閉鎖式片開き戸 1	⑭ SD 鋼製 常時閉鎖式親子開き戸 8	⑮ SD 鋼製 常時閉鎖式親子開き戸 1	⑯ SD 鋼製 親子開きドア 1	⑰ SD 鋼製 両開きドア 1
形状	※特定防火設備 	※特定防火設備 	※特定防火設備 	※特定防火設備 	
室名	1F 避難専用室	各室	1F 食品倉庫	6F 準備室	BF 機械室
材質	亜鉛めっき鋼板 t=1.67mm	亜鉛めっき鋼板 t=1.67mm	亜鉛めっき鋼板 t=1.67mm	スチール	スチール
仕上	錆止め塗装の上SOP塗	錆止め塗装の上SOP塗	錆止め塗装の上SOP塗	F P 塗り	F P 塗り
見込	86	86	86	100	100
硝子	-	-	-	-	-
建具金物					
備考					
記号・形式	⑱ SD 鋼製 片開きドア 1	⑲ SD 鋼製 両開きドア 1	⑳ SD 鋼製 片開きドア 1	㉑ SD 鋼製 片開き点検口 2	㉒ SD 鋼製 片開き点検口 10
形状					
室名	BF 消火設備室	BF 機械室	BF 機械室 DS	BF サークル連絡室(1)、1F 倉庫(SPC) DS	各 DS
材質	スチール	スチール	スチール	スチール	スチール
仕上	F P 塗り	F P 塗り	F P 塗り	F P 塗り	F P 塗り
見込	100	100	100	100	100
硝子	-	-	-	-	-
建具金物					
備考					
記号・形式	㉓ SD 鋼製 片開き点検口 1	㉔ SD 鋼製 片開き点検口 1	㉕ SD 鋼製 片開き点検口 4	㉖ SD 鋼製 片開き点検口 1	
形状					
室名	2F 通路(2) DS	2F 女子便所 PS	各 PS	4F 映写室前通路	
材質	スチール	スチール	スチール	スチール	
仕上	F P 塗り	F P 塗り	F P 塗り	F P 塗り	
見込	100	100	100	100	
硝子	-	-	-	-	
建具金物					
備考					

徳島県土整備部営繕課	●工事名 R3 営繕 青少年センター 徳・徳島 解体工事(1)	●図面番号 B-116	有限会社 佐藤建築企画設計 徳島市幸町1丁目43番地 TEL (088) 625-1759
	●図面名 鋼製建具表-2	●縮尺 1/100	管理建築士 板東 毅 1級建築士登録 333704号

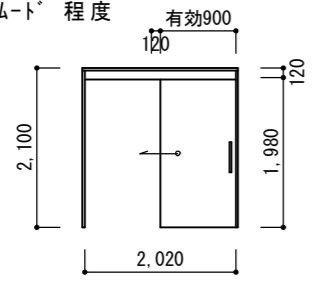
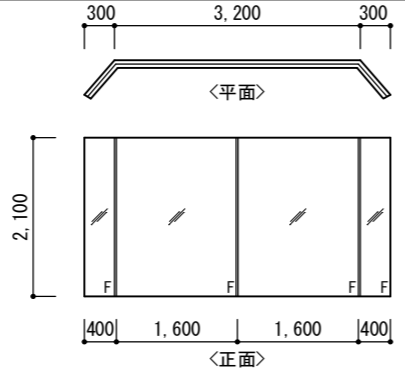
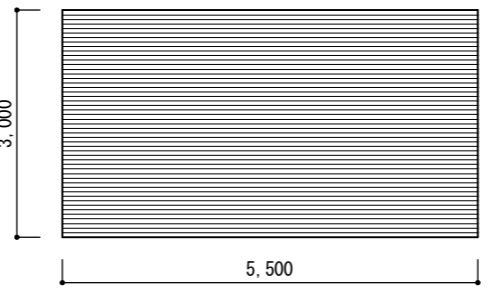
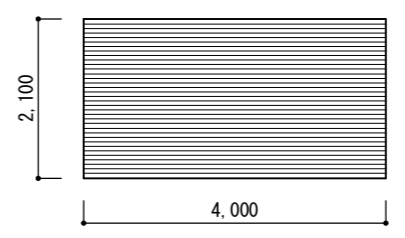
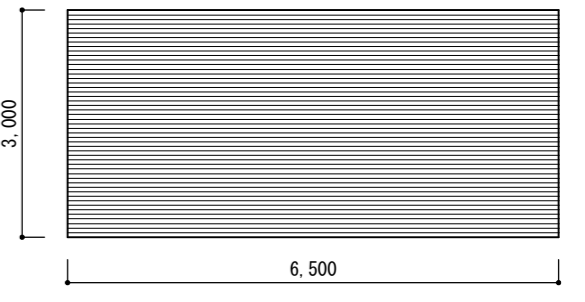
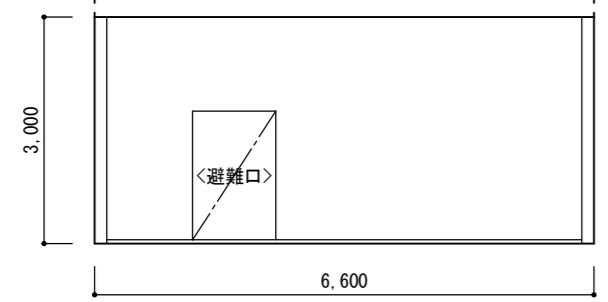
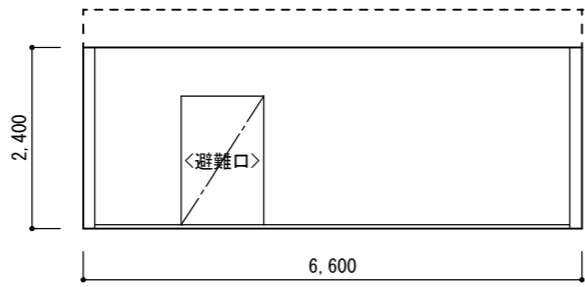
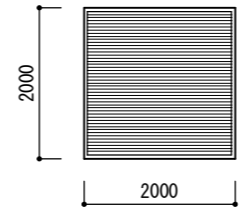
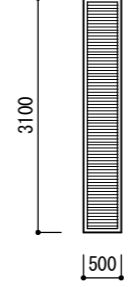
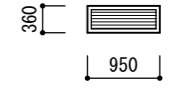
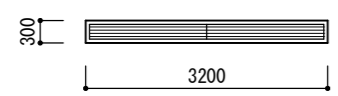
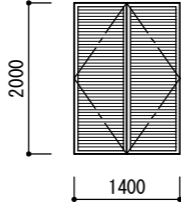
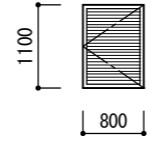
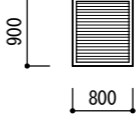
記号・形式	① LSD 鋼製 自動閉鎖式 片引き戸 2 1	① SSW SUS製 FIX 2	① SS 鋼製 電動重量シャッター 2	② SS 鋼製 煙感知連動 重量シャッター 2	③ SS 鋼製 電動重量シャッター 1
形状	※防火設備<3階を除く> 三和シャッター・スムート'程度 		※特定防火設備 	※特定防火設備 	※特定防火設備 
室名	男・女・身障者便所、車椅子用観覧スペース	1F インディア運動場観覧スペース	BF 駐車場	1F インディア運動場観覧スペース	4F ホール
材質	芯材：'ハ'-'コ7、表面仕上：亜鉛メッキ鋼板	ステンレスHL	スチール	スチール	スチール
仕上	扉：焼付塗装、枠：SOP塗	—	F P 塗り	F P 塗り	F P 塗り
見込	100	100	—	—	—
硝子	—	トーマイ磨きB	—	—	—
建具金物					
備考			降下時非常停止		
記号・形式	④ SS 耐火クロス製 常時開放式 防火スクリーン 1	⑤ SS 耐火クロス製 常時開放式 防火スクリーン 1	① SG 鋼製 ガラリ 24	② SG 鋼製 ガラリ 4	③ SG 鋼製 ガラリ 7
形状	※特定防火設備(煙感知器連動閉鎖) 	※特定防火設備(煙感知器連動閉鎖) 			
室名	1F エントランスホール	2F ホール	R2F	1F 外部排気筒	BF インディア運動場
材質	樹脂コーティング'シリカガラスt=0.7	樹脂コーティング'シリカガラスt=0.7	スチール	スチール	スチール
仕上	—	—	耐候性高張力鋼 FP	耐候性高張力鋼 FP	F P 塗り
見込	50(カ'イト'レ-ル)	50(カ'イト'レ-ル)	150	150	—
硝子	—	—	—	—	—
建具金物					
備考					
記号・形式	④ SG 鋼製 ガラリ 2	⑤ SG 鋼製 ガラリ 1	⑥ SG 鋼製 ガラリ 1	⑦ SG 鋼製 ガラリ 1	
形状					
室名	BF インディア運動場	1F DS	2F DS	2F 健康トレーニング室	
材質	スチール	スチール	スチール	スチール	
仕上	F P 塗り	F P 塗り	F P 塗り	F P 塗り	
見込	—	—	—	—	
硝子					
建具金物					
備考					

記号・形式	① AD アルミ製 袖はめ殺し付片引き自動ドア 1	② AD アルミ製 ランマ付片引き框ドア 1	③ AD アルミ製 両袖はめ殺し付両引き分け自動ドア 2	④ AD アルミ製 親子開きドア 1	⑤ AD アルミ製 袖FIX付 片引き自動ドア 3
形状					
室名	1F ホール(キッチンスタジオ)	1F ギャラリー	1F エントランスホール、風除室	BF インドア運動場	BF 風除室、1F 徳島銀行 ATM
材質	アルミ	アルミ	アルミ	アルミ	アルミ
仕上	シルバー	シルバー	シルバー	-	シルバー
見込	75	75	75	100	100、75(徳島銀行 ATM)
硝子	強化ガラス12	強化ガラス12、ランマ: FL5の上、ガラスフィルム貼り	強化ガラス12	-	強化ガラス8、網入6.8(徳島銀行 ATM)
建具金物					
備考					
記号・形式	① AW アルミ製 カーテンウォール(ランマ突出し窓+はめ殺し窓) 1	② AW アルミ製 カーテンウォール(ランマ外倒し窓、はめ殺し窓、片開き) 1			
形状					
室名	1F キッチンスタジオ及びカフェ	2F 健康トレーニング室			
材質	アルミ	アルミ			
仕上	シルバー	シルバー			
見込	75	75			
硝子	ペアガラス (FL6+A6+FL6)	ペアガラス (FL6+A6+FL6)、空調機械室面はペアストリ-5			
建具金物					
備考	<S-5-A-4-W-5>	<S-5-A-4-W-5>、外倒し窓のみ網戸付き			
記号・形式	③ AW アルミ製 引違い窓 1	④ AW アルミ製 ガラスルーバー窓 1	⑤ AW アルミ製 2連外倒し窓(ワンタッチ開放式) 1	⑥ AW アルミ製 ランマ引違い付引違い窓 1	⑦ AW アルミ製 横軸回転連窓 7
形状					
室名	1F 厨房	1F 更衣室	1F 前室	1F 青団連室	BF インドア運動場、2F 体育室
材質	アルミ	アルミ	アルミ	アルミ	アルミ
仕上	シルバー	シルバー	シルバー	-	-
見込	100	75	70	70	70
硝子	FL5	FW6.8	ト-メイ3	ト-メイ3	熱線吸収ガラス5
建具金物					オペレーター付
備考					

徳島県土整備部営繕課	●工事名 R3 営繕 青少年センター 徳・徳島 解体工事(1)	●図面番号 B-118	有限会社 佐藤建築企画設計 徳島市幸町1丁目43番地 TEL (088) 625-1759
	●図面名 鋼製建具表-4	●縮尺 1/100	管理建築士 板東 毅 1級建築士登録 333704号

記号・形式	⑧ AW アルミ製 FIX窓 1	⑨ AW アルミ製 引違い窓 1 6	⑩ AW アルミ製 ランマ滑出し付 縦軸回転窓 5	⑪ AW アルミ製 FIX窓 1	⑫ AW アルミ製 ランマ引違い付 引違い窓 1
形状					
室名	BF インドア運動場	2F階段(4)、3F 控室(1)、5・6F各室	3F 会議室、控室(2)、通路(1)	4F 映写室	5F 音楽室
材質	アルミ	アルミ	アルミ	アルミ	アルミ
仕上	シルバー	—	—	—	—
見込	70	70	70	70	70
硝子	熱線吸収ガラス5	熱線吸収ガラス5	熱線吸収ガラス5	網入トーマイ6、8	トーマイ5
建具金物					
備考					
記号・形式	⑬ AW アルミ製 引違い窓 2	⑭ AW アルミ製 縦軸回転窓 1 4	⑮ AW アルミ製 FIX窓 1	① AG アルミ製 ガラリ 5	② AG アルミ製 ガラリ 1
形状					
室名	R1F 701会議室、R2F EV機械室	北棟北面各室	BF 風除室	R1F	5F 倉庫(5-3)
材質	アルミ	アルミ	アルミ	アルミ	アルミ
仕上	—	—	シルバー	—	—
見込	70	70	100	70	70
硝子	トーマイ3	熱線吸収ガラス5	線入6.8		
建具金物					
備考					
記号・形式	③ AG アルミ製 ガラリ 2	④ AG アルミ製 ガラリ 3	⑤ AG アルミ製 ガラリ 5	⑥ AG アルミ製 ガラリ 4	⑦ AG アルミ製 ガラリ 1
形状					
室名	4F ファン室屋上	4F ファン室屋上、1F スロープ	R1F	2F 体育室	2F 倉庫(2-4)
材質	アルミ	アルミ	アルミ	アルミ	アルミ
仕上	—	—	—	—	—
見込	80	80	70	70	70
硝子					
建具金物					
備考				シャッター付	

形状

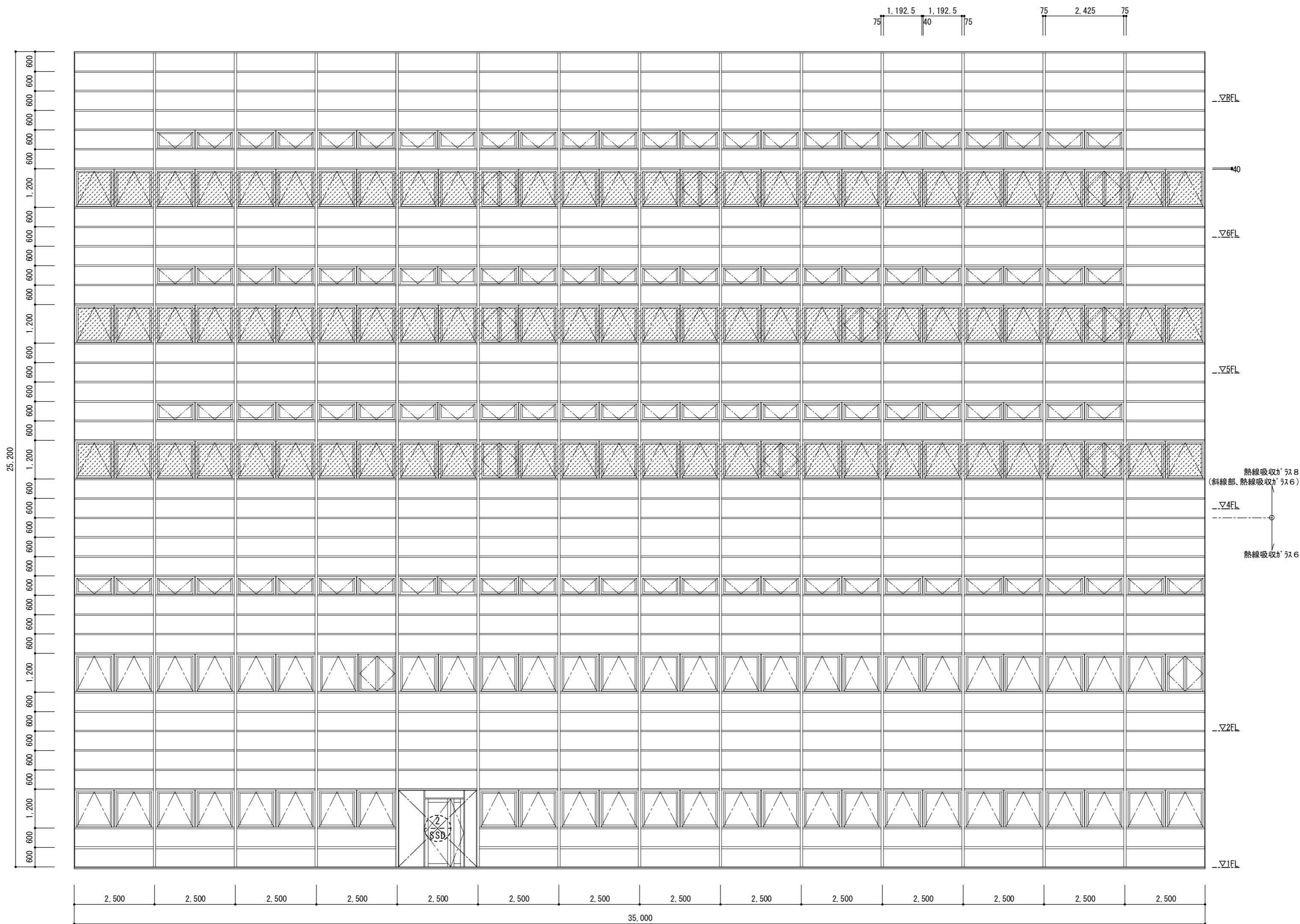

室名	南面各室
材質	耐候性高張力鋼
仕上	—
見込	—
硝子	熱線吸収ガラス 6・8
建具金物	オペレーター付
備考	

徳島県土整備部営繕課	●工事名 R3 営繕 青少年センター 徳・徳島 解体工事 (1)	●図面番号 B-120	有限会社 佐藤建築企画設計 徳島市幸町1丁目4番地 TEL (088) 625-1759
	●図面名 鋼製建具表 - 6	●縮尺 1/100	管理建築士 板東 毅 1級建築士登録 333704号